



Ringlaan 39
1853 - Strombeek-Bever
tel. +32 2 880 88 90
info@aceg.be
www.aceg.be



Keuringsverslag van een elektrische laagspanning- en zeer lage spanningsinstallatie

CONFORM

Datum keuring: 23/12/2024

Inspecteur: Ainis viaene

Mentor:

Installateur: Filectro SRL

ID-label:

Klantreferentie:

B.T.W. nr.: BE 0732 693 359

Merk en type meettoestel: Metrel
ET61557

Serienummer: 18460120

Datum verslag: 23/12/2024

Plaats van het onderzoek

Straatnaam Ruisbroeksesteenweg
Huisnummer 89
Busnummer
Postcode 1600
Gemeente Sint-pieters-leeuw
Land België

Eigenaar

Naam
Straatnaam
Huisnummer
Busnummer
Postcode
Gemeente
Land

Steppe-Dubois
Ruisbroeksesteenweg
89
1600
Sint-pieters-leeuw
België

Installateur

Naam
BTW nr.
Telefoonnummer
E-mail

Filectro SRL
BE 0732 693 359
+32498531268
info@filectro.be

Type : woning

EAN : 541448820054352382

Teller Nr.: 3551506-2017

Afbeelding schakel- en verdeelbord:

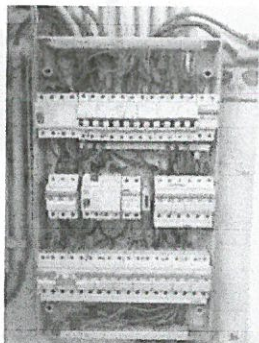

Aard onderzoek:

Controlebezoek van een huishoudelijke installatie volgens (KB 08/09/2019) - AREI Boek 1- 6.5. en 4.2.4.3.

Netbeheerder: FLUVIUS

Spanning: 3~230V

Meter / bord verbinding: 10 mm²

Max beveiliging: 50 A

Aantal borden: 3

Aantal kringen: 28

Aardelektrode: Verticaal of schuin in de grond gedreven staven, pennen of geleiders

Ri algemeen: 1,281 MΩ

RE: 21,5 Ω

OK

OK

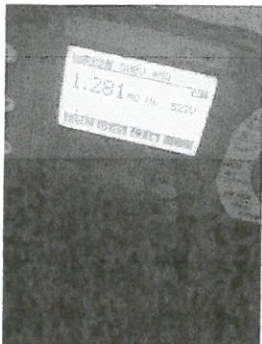

DIFFERENTIEELSTROOMINRICHTING

ΔI (mA)	In (A)	In - andere (A)	I-t	Type	Beveiligde kringen	Test	x 2,5
300	63		22,5kA2s (3000A)	A	28	OK	OK
30	63		22,5kA2s (3000A)	A	26	OK	OK

BESCHRIJVING INSTALLATIE

Aantal kringen	Curve	Bescherming IN (A)	(andere)	P	Sectie (mm²)
Zie schema	-	-	Zie schema	-	-
Geel nazicht (algemeen)	OK	Directe aanraking	OK	Indirecte aanraking	OK
Aansluitingen	OK	schema in bijlage door Aceg vzw	NA		
Equipotentiale verbindingen	OK	Doorsnede geleiders	OK		
Continuïteit	OK	Verlichting / toestellen	OK		

OPMERKINGEN - INBREUKEN - NOTA'S

nota/note 2 Geen inbreuken vastgesteld.

nota/note 31 Deze installatie dateert van voor '81, er werd rekening gehouden met de afwijkende beschikkingen vermeld in Boek 1 Afdeling 8.2.1.

BESLUIT

- ☒ De elektrische installatie voldoet aan de voorschriften van het KB 08/09/2019 - AREI Boek 1. Het volgende controlebezoek is te voorzien voor 23/12/2049
- ☒ De nodige maatregelen werden genomen, zodat de ingangsklemmen van de automatische differentieelstroominrichting, geplaatst aan het begin van de installatie, ontoegankelijk zijn gemaakt door verzegeling.
- ☒ Het (de) eendraadsschema(s) en het (de) situatieplan(nen) werd(en) door het erkend organisme voor gezien getekend.

Deze pdf-versie van het keuringsverslag is de originele versie en mag worden verspreid..

Aantal bijlage(n):

BIJGAVE VAN HET KEURINGSVERSLAG

Inspectietijd: van 12:53 tot 13:41

De inspecteur Ainis viaene

Ainis Viaene

ACEG/VZW - #186

Plichten van de eigenaar, beheerder, huurder voor de installatie onderworpen aan het AREI Boek 1 afdeling 9.1.2.
Het verslag dient te worden bewaard in het dossier van de elektrische installatie.
Elke wijziging dient te worden vermeld in het elektrisch dossier.
Elk ongeval overkomen van personen en te wijten, rechtsreeks of onrechtsreeks, aan de aanwezigheid van de elektrische installatie dient onmiddellijk meegedeeld te worden aan de algemene Directie Energie van de Federale Overheidsdienst Economie.
Kwaliteit
De reproductie van dit document is enkel toegelaten in zijn integrale vorm en enkel met het schriftelijk akkoord van het controleorganisme en de aanvrager.
De keuring beperkt zich tot de zichtbare en normaal toegankelijke delen van de installatie.

Voor vragen of algemene voorwaarden verwijzen wij graag naar www.aceg.be BE53 0689 0209 2953 | BTW BE0839.866.481

Stappenplan voor een installatie die conform is:			
Stap 1	Stap 2	Stap 3	Stap 4
Lees dit proces-verbaal zorgvuldig en besteed aandacht aan de eventuele nota's	Als u grote wijzigingen of uitbreidingen aan de installatie aanbrengt, moet u deze laten controleren.	De volgende periodieke keuring is voorzien voor 23/12/2049	ACEG staat tot uw dienst voor alle noodzakelijke keuringen.

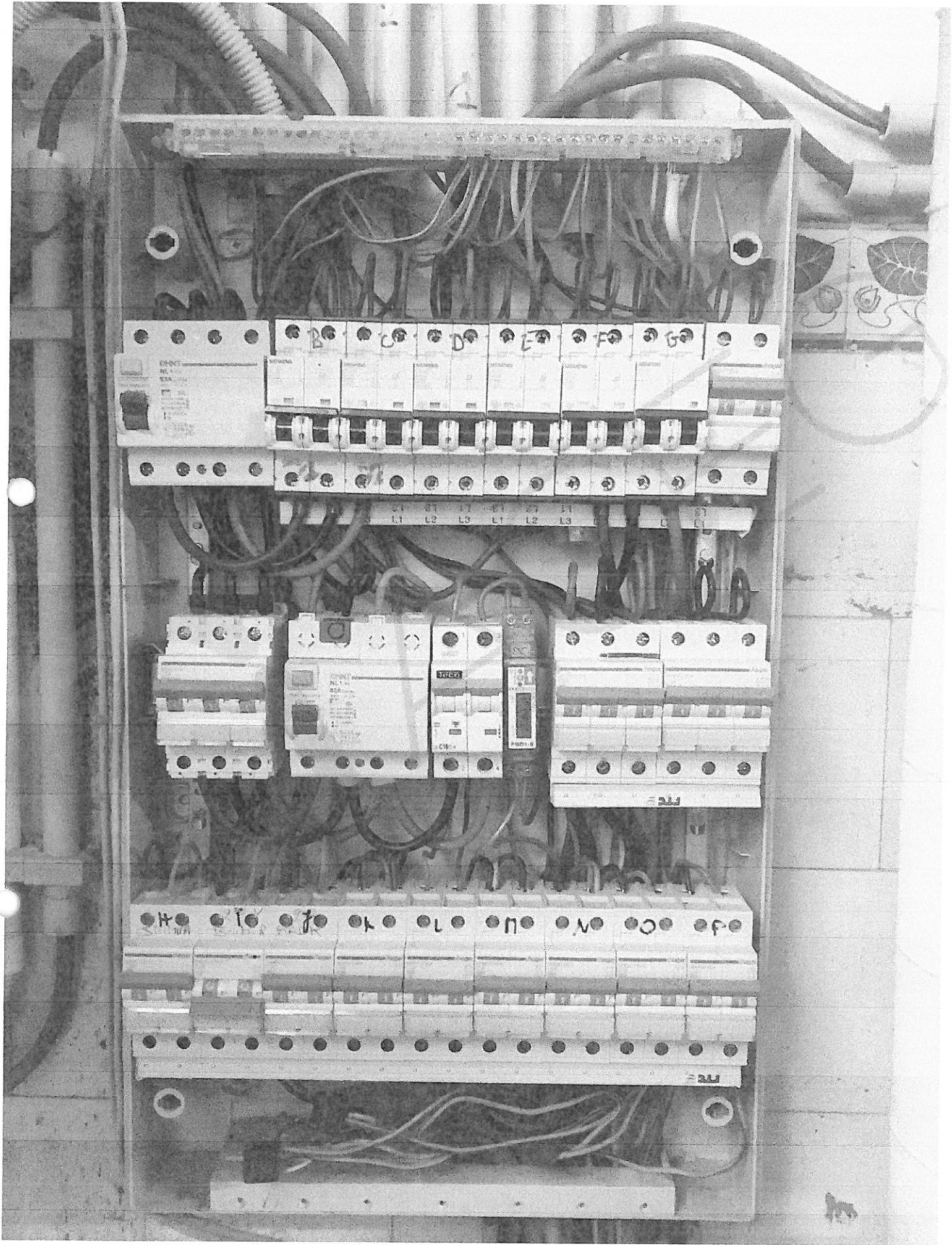

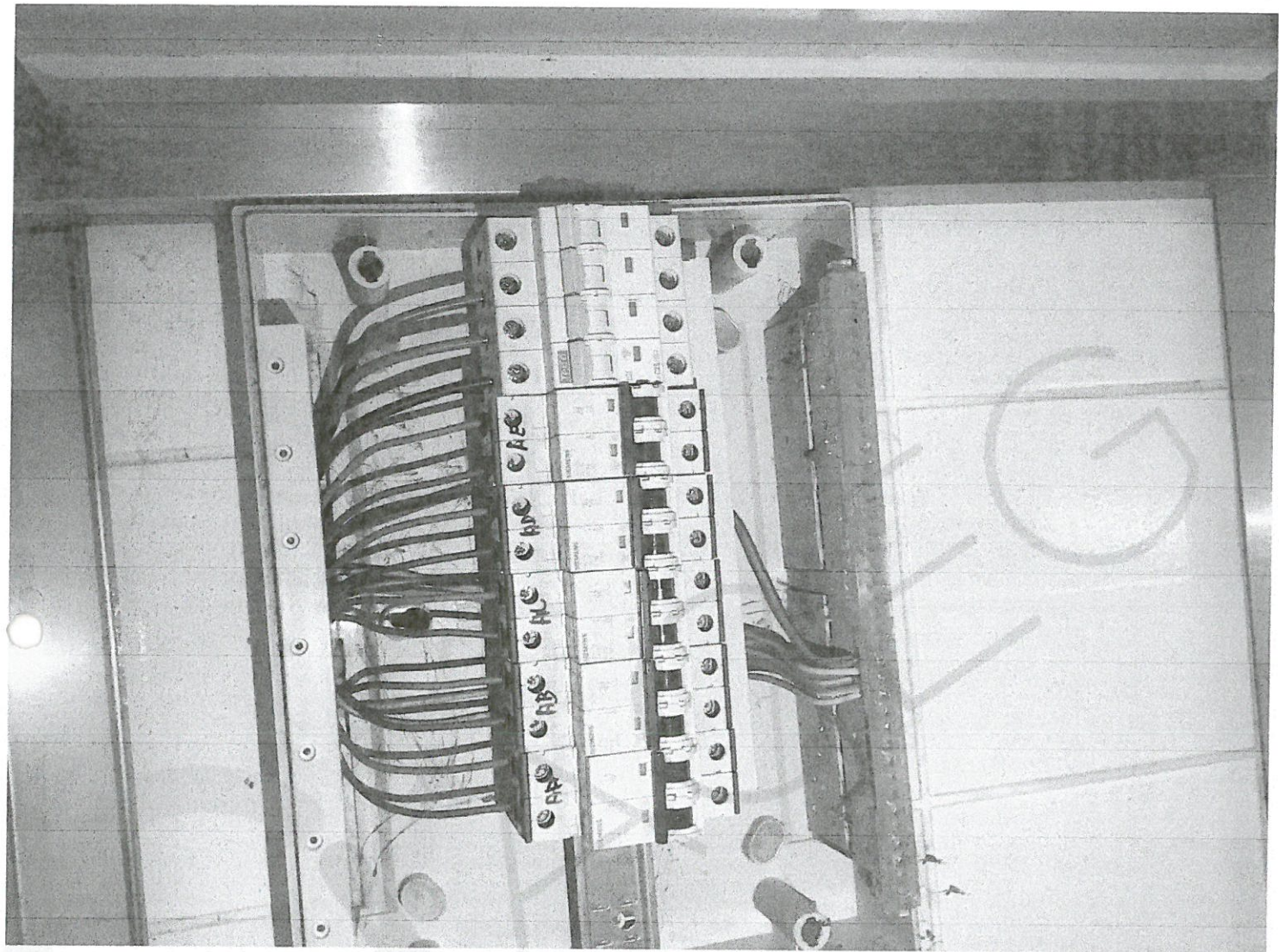

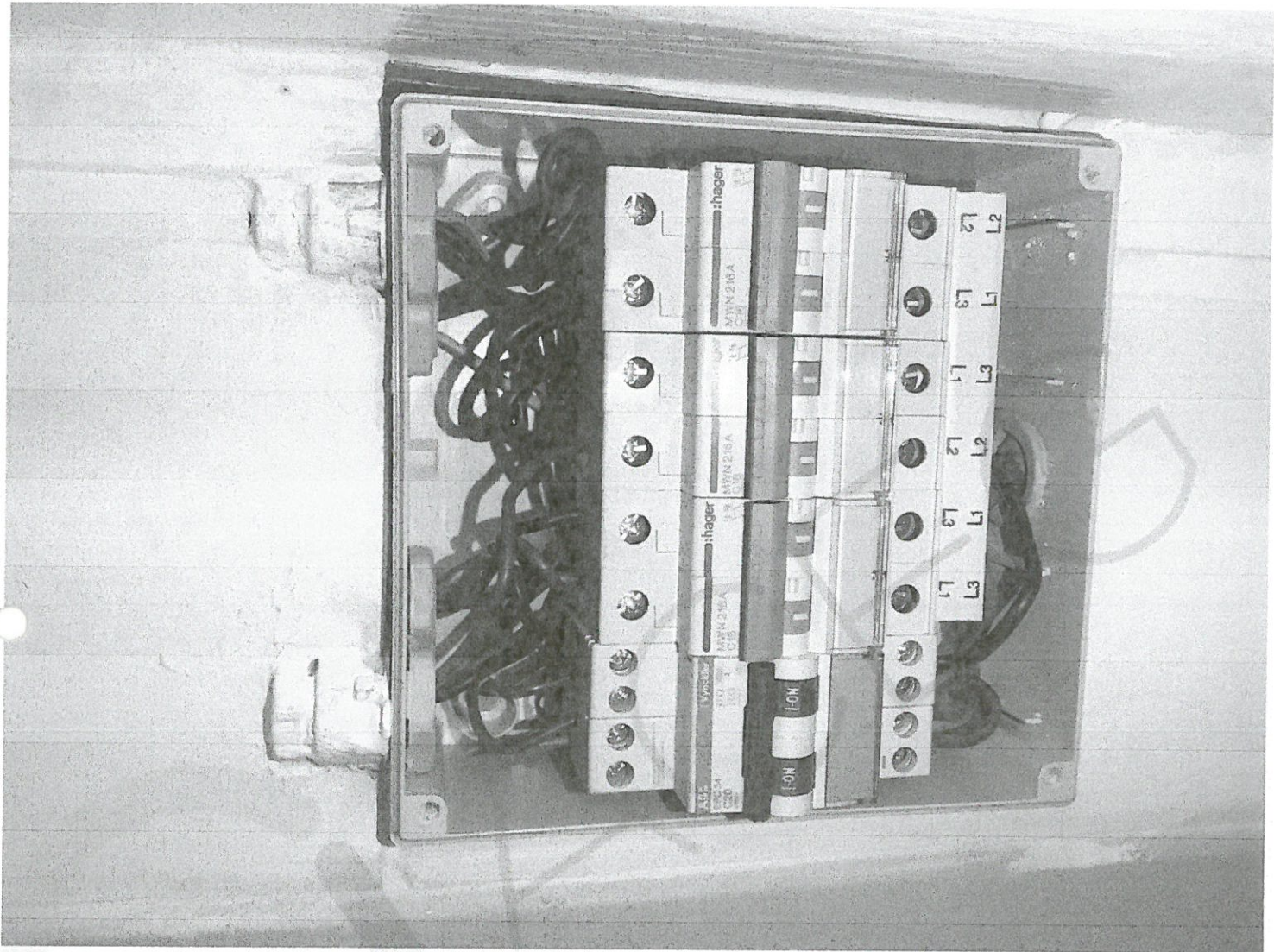

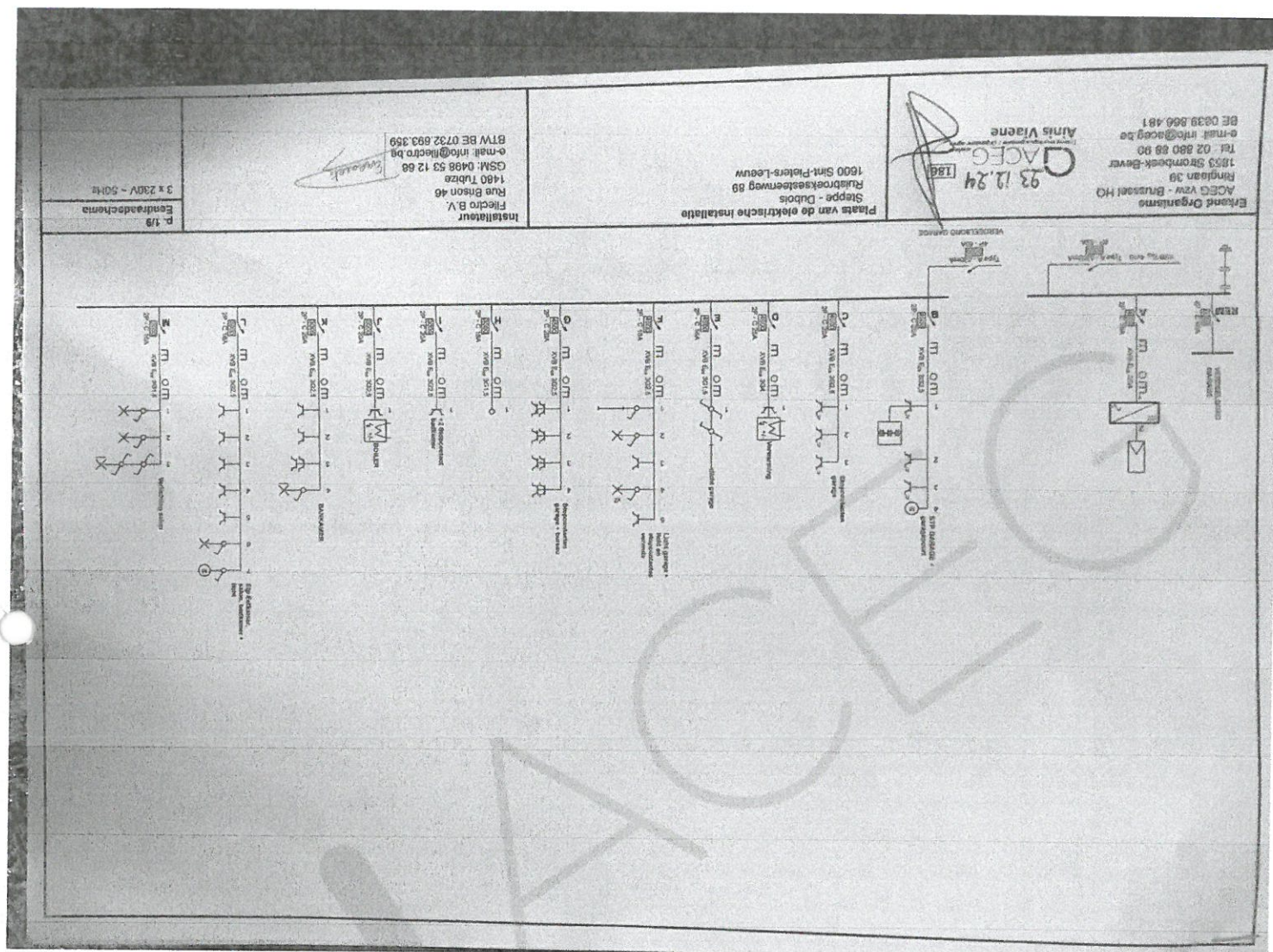

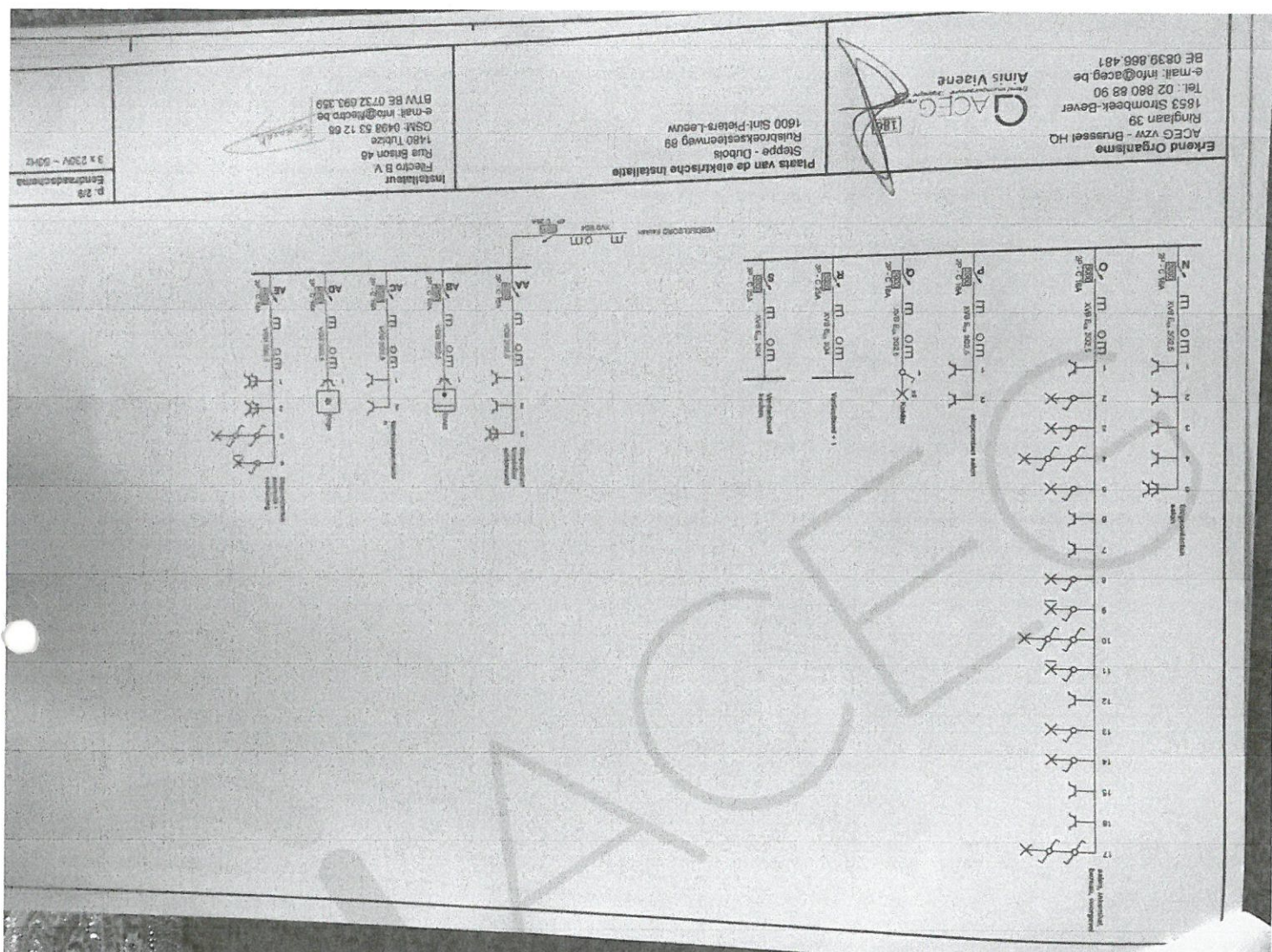

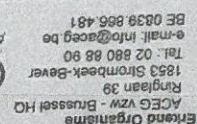

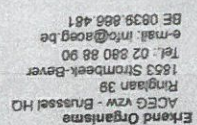

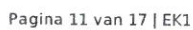

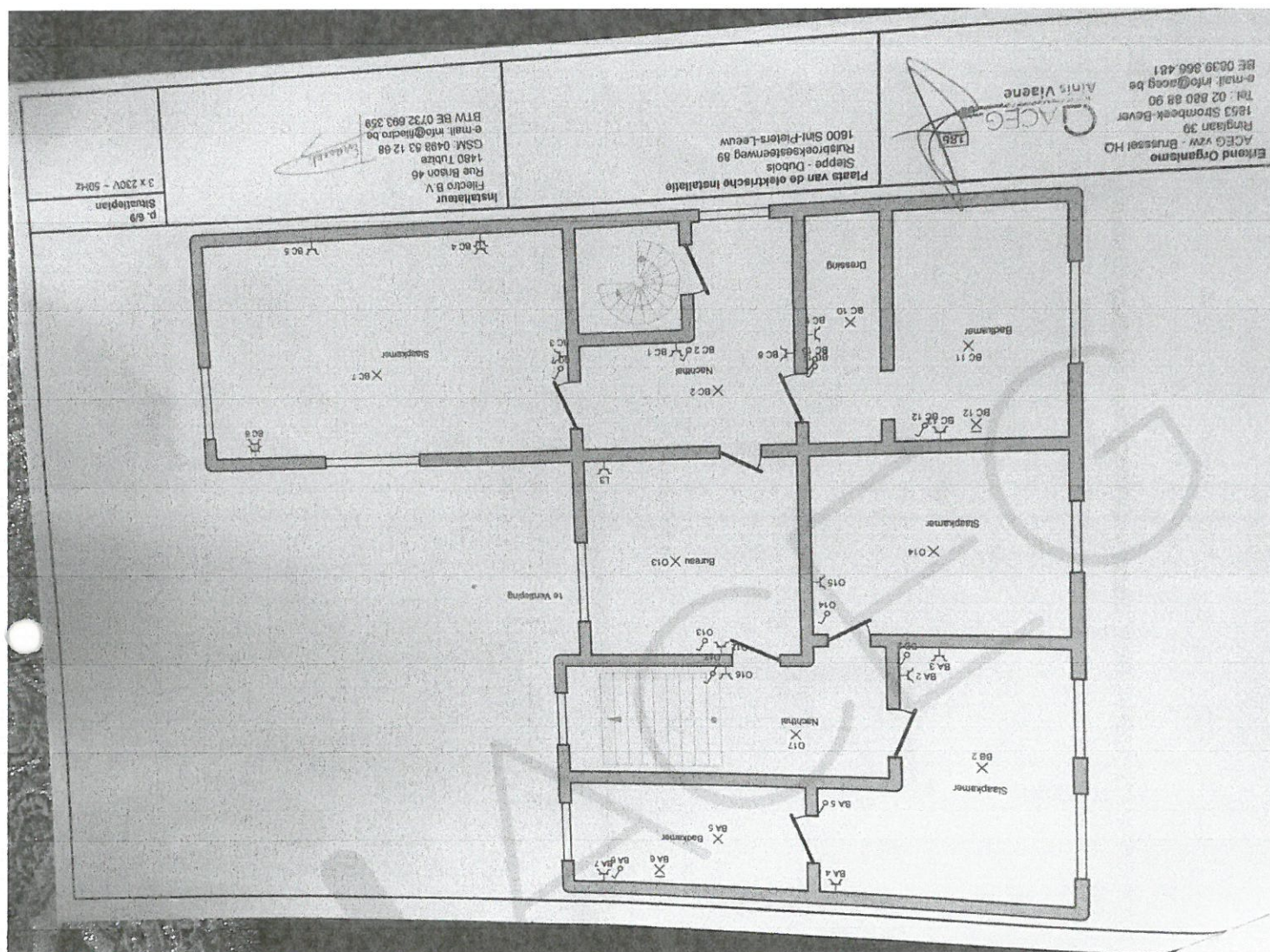

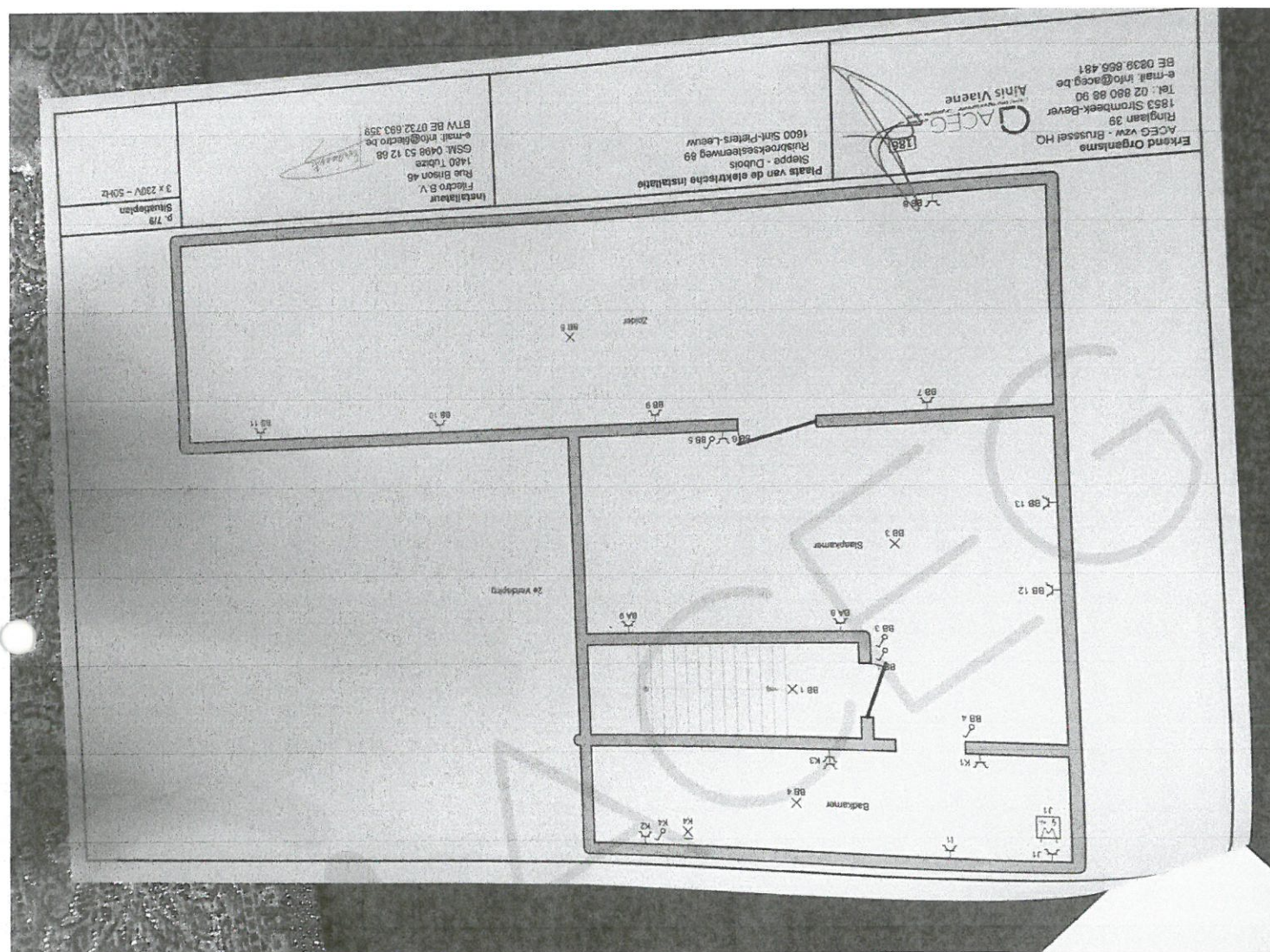

Pagina 14 van 17 | EK1

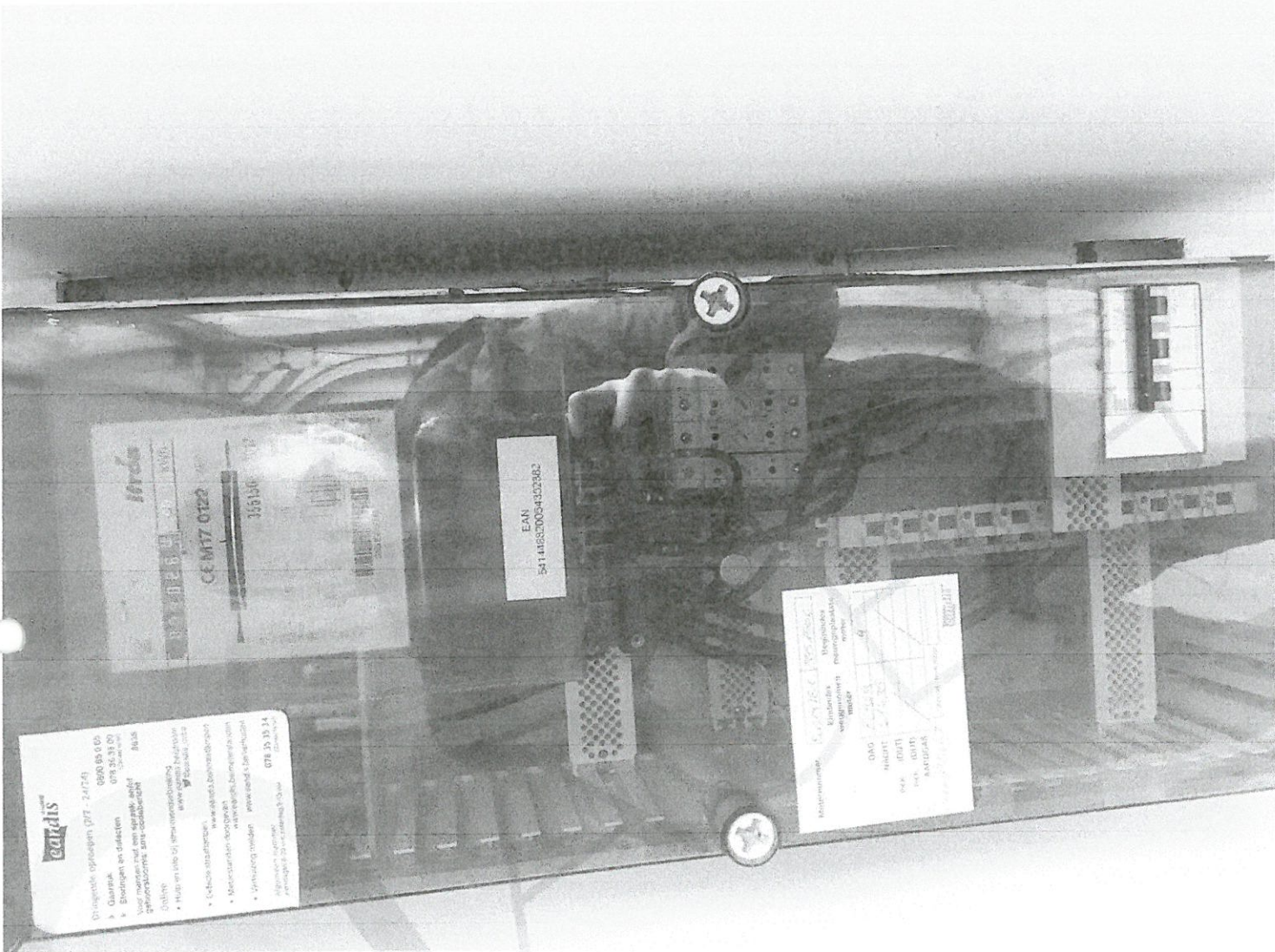

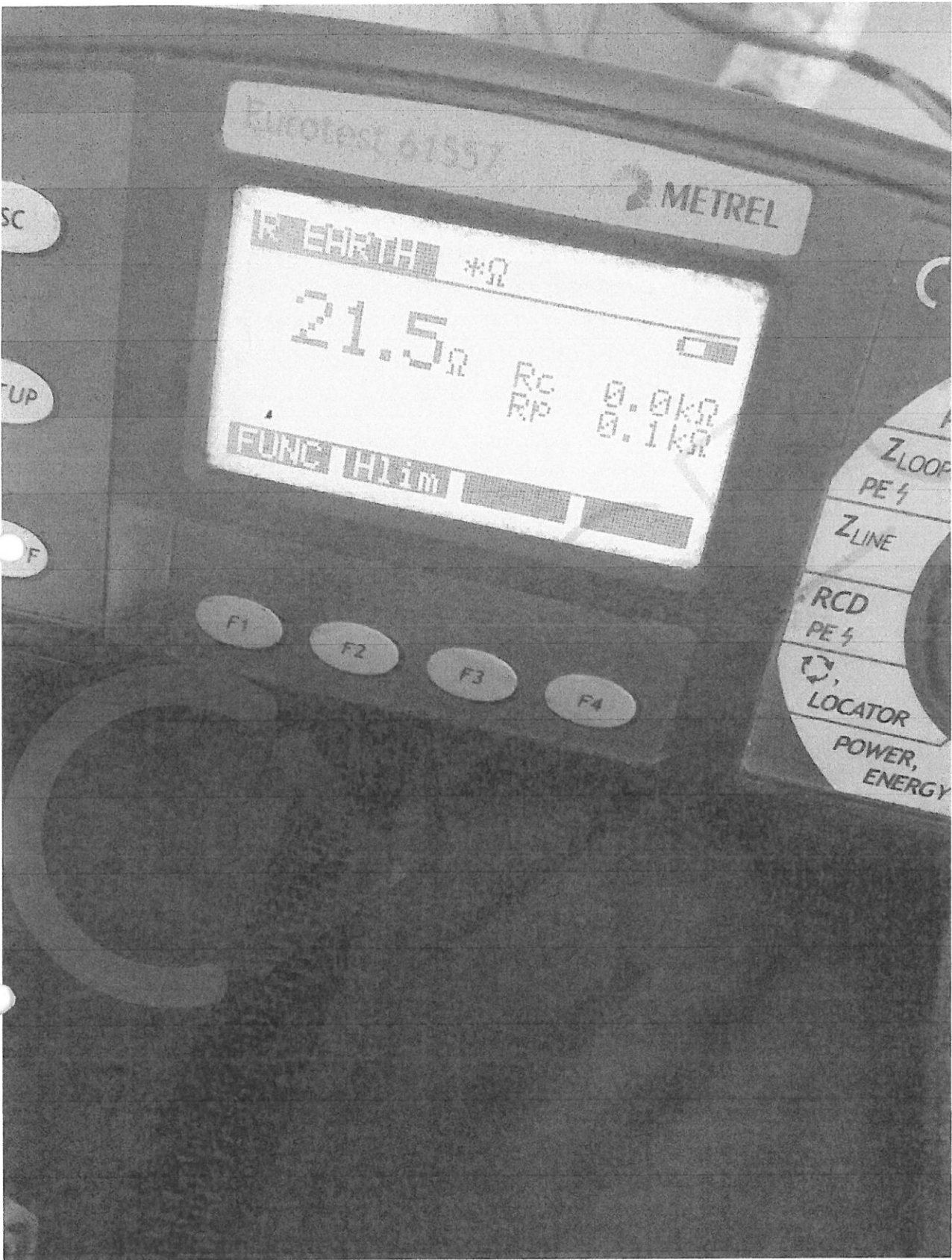

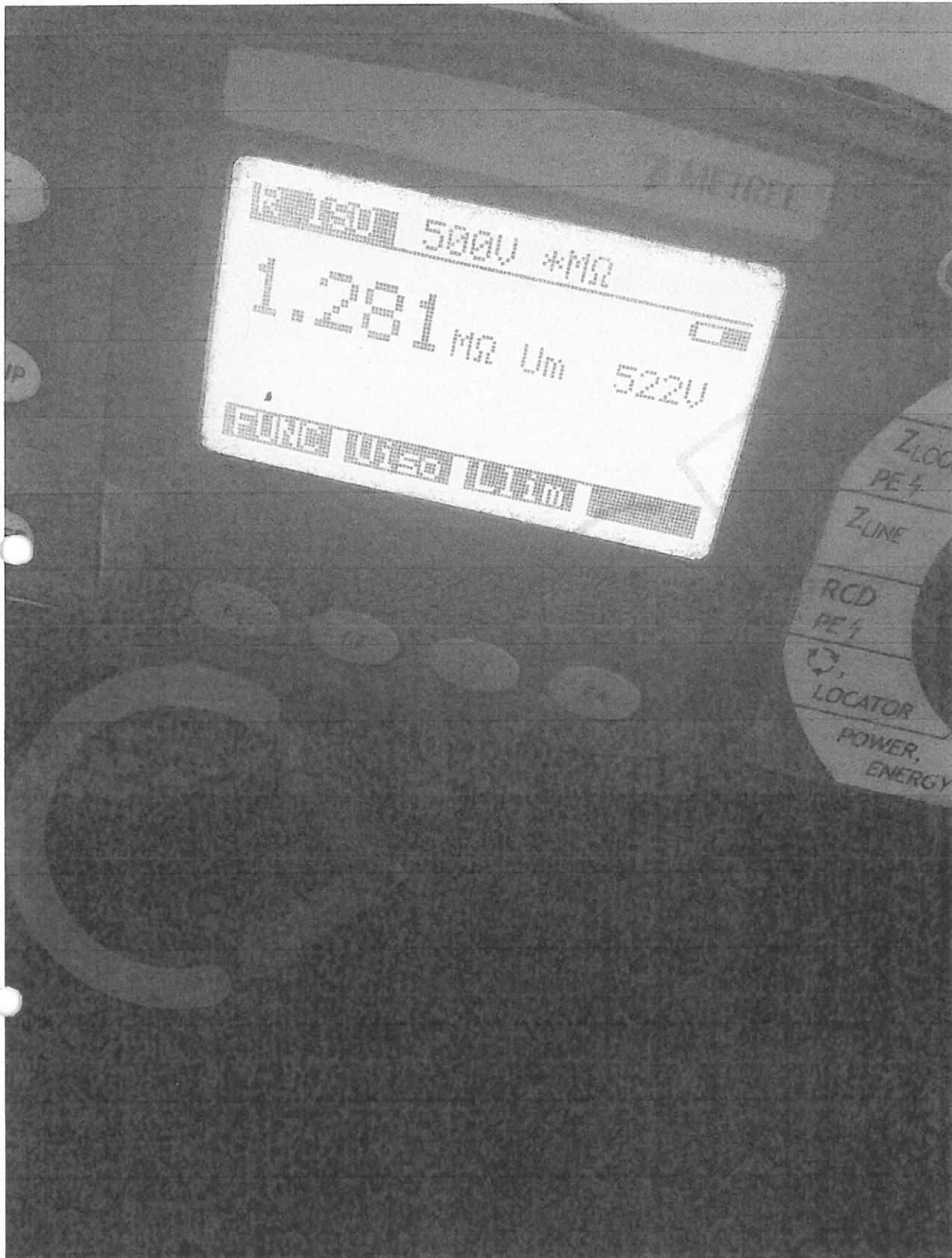

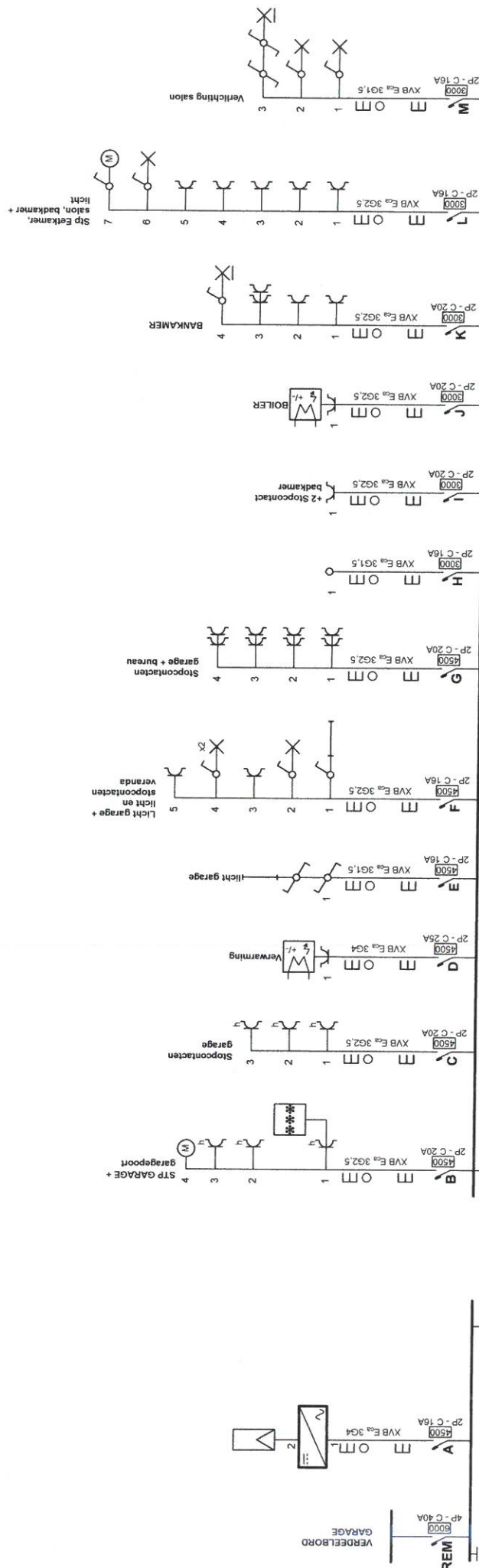

p. 1/9
Eendradschema
3 x 230V ~ 50Hz

Installateur
Filectro B.V.
Rue Brison 46
1480 Tubize
GSM: 0498 53 12 68
e-mail: info@filectro.be
BTW BE 0732.693.359

Plaats van de elektrische installatie
Steppe - Dubois
Ruisbroeksesteenweg 89
1600 Sint-Pieters-Leeuw

23.12.24
186
ACEG
Ainix Viaene
Eenmalige / Organisme agent

Erkend Organisme
ACEG vzw - Brussel HQ
Ringlaan 39
1853 Strombeek-Bever
Tel.: 02 880 88 90
e-mail: info@aceg.be
BE 0839.866.481

salon, inkomhal,
bureau, voorgevel

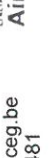
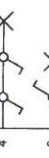
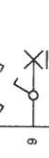
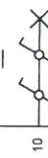
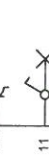
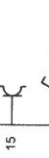
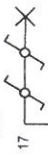

Kelder

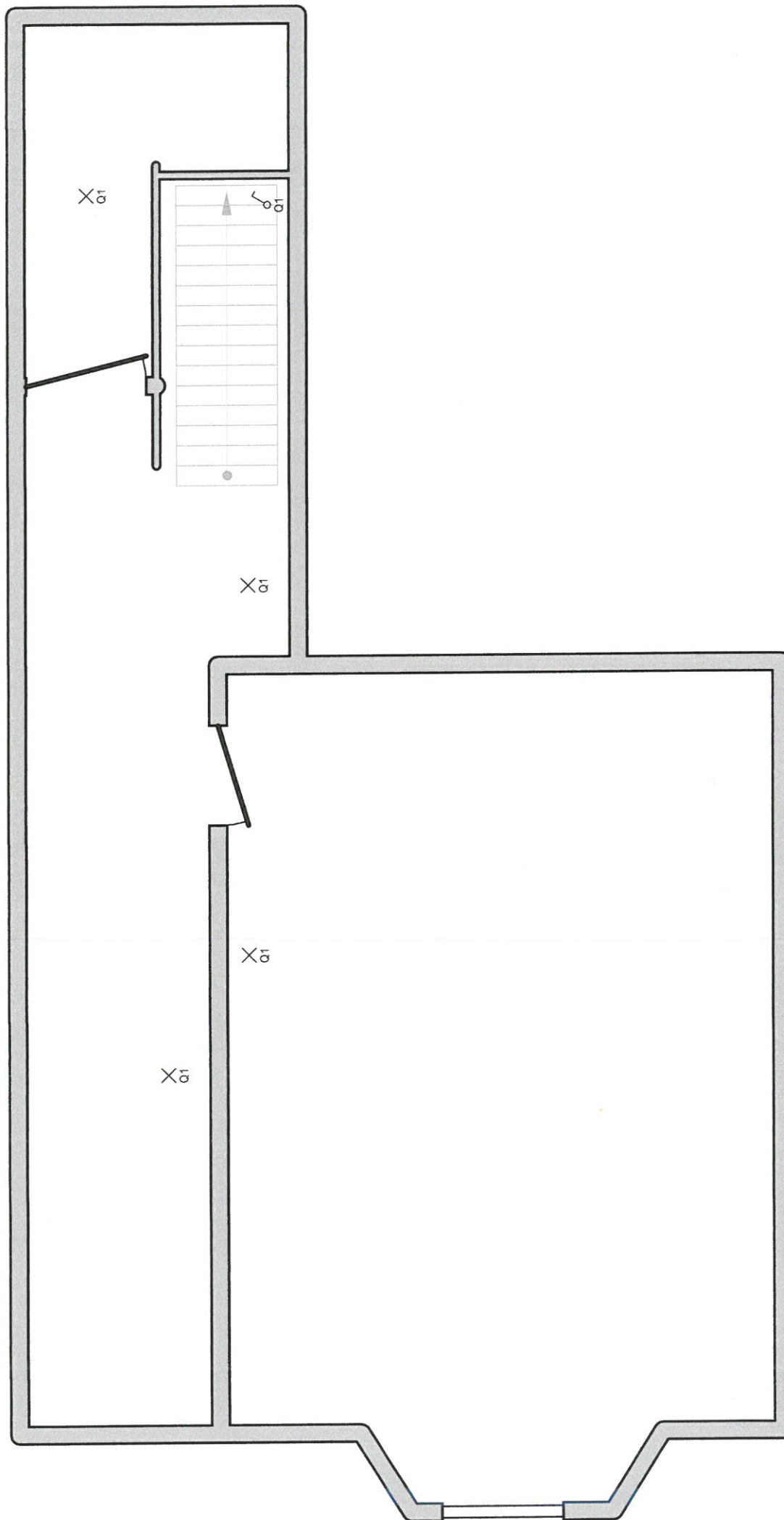

Erkend Organisme
ACEG vzw - Brussel HQ
Ringlaan 39
1853 Strombeek-Bever
Tel.: 02 880 88 90
e-mail: info@aceg.be
BE 0839.866.481

ACEG
[186]
Ainïs Viaene
1853 Strombeek-Bever 1853 Strombeek-Bever

Plaats van de elektrische installatie
Steppe - Dubois
Ruisbroeksesteenweg 89
1600 Sint-Pieters-Leeuw

Installateur
Filectro B.V.
Rue Brison 46
1480 Tubize
GSM: 0498 53 12 68
e-mail: info@filectro.be
BTW BE 0732.693.359

p. 4/9
Situatieplan
3 x 230V ~ 50Hz

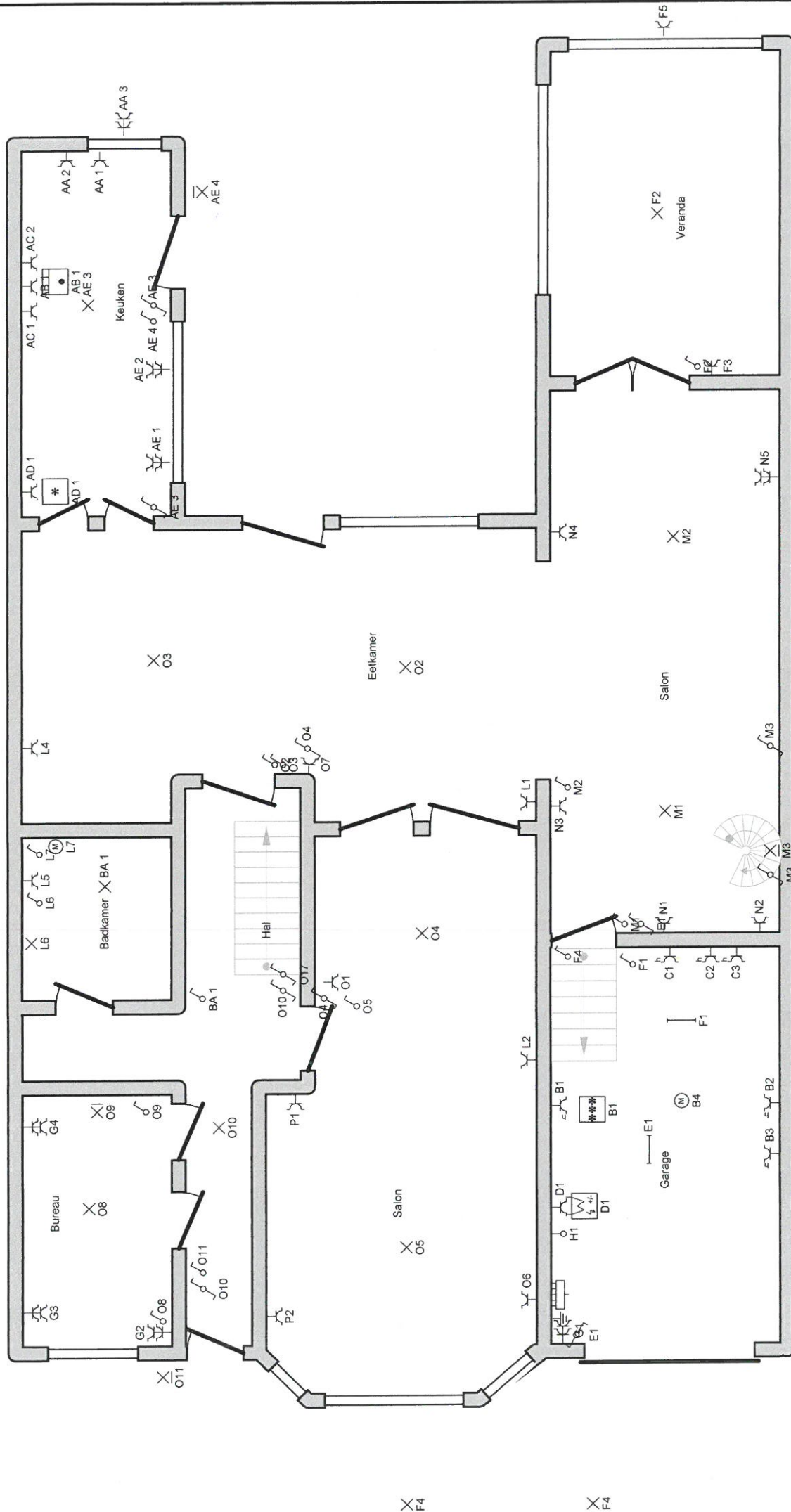

Plaats van de elektrische installatie

Steppe - Dubois
Ruisbroeksesteenweg 89
1600 Sint-Pieters-Leeuw

Erkend Organisme

ACEG vzw - Brussel HQ
Ringlaan 39
1853 Strombeek-Bever
Tél.: 02 880 88 90
e-mail: info@aceg.be
BE 0839.866.481

186

ACEG
Ainis Viaene

p. 5/9

Situatieplan

3 x 230V ~ 50Hz

Installateur

Filecto B.V.
Rue Brison 46
1480 Tubize
GSM: 0498 53 12 68
e-mail: info@filecto.be
BTW BE 0732.693.359

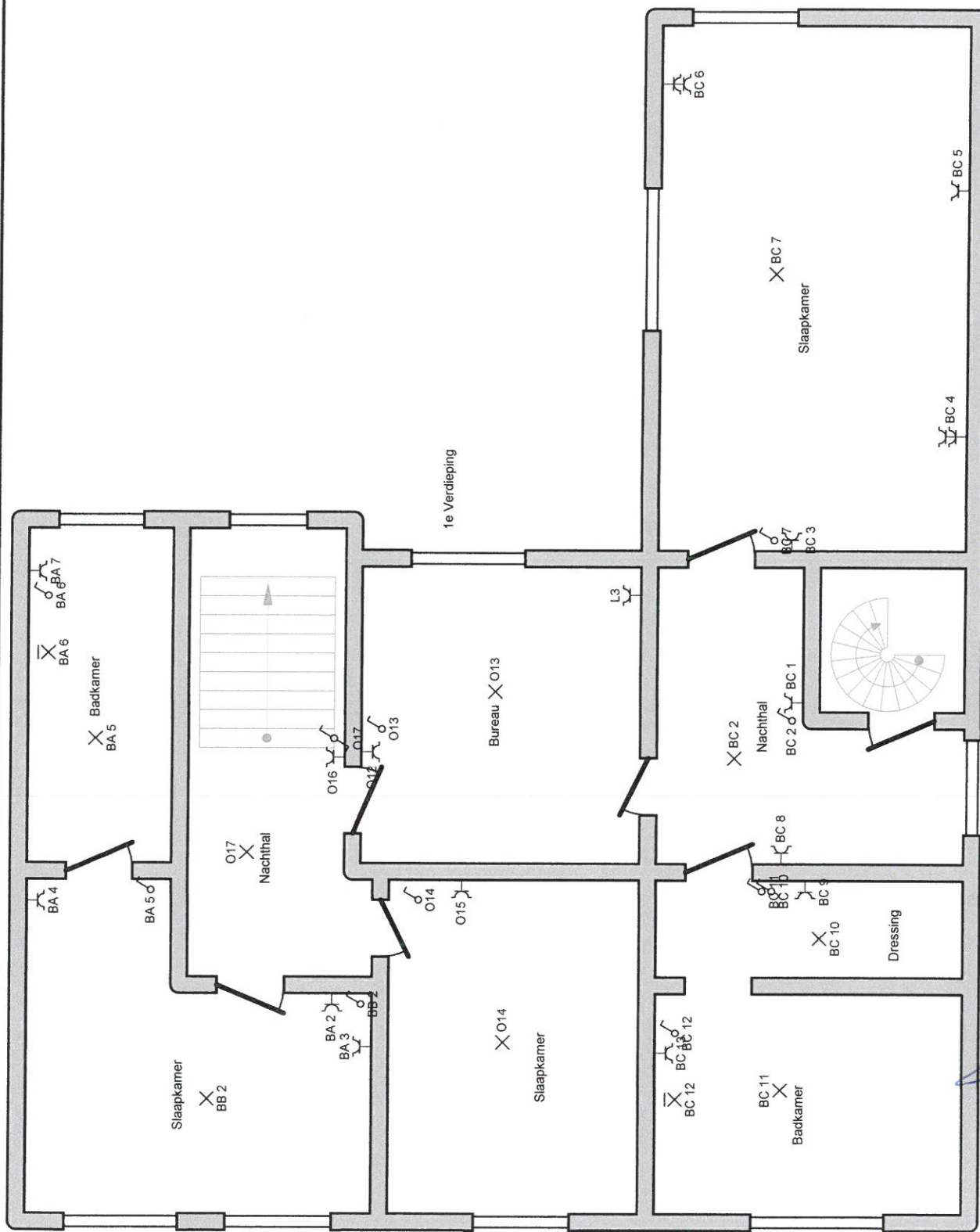

Erkend Organisme
 ACEG vzw - Brussel HQ
 Ringlaan 39
 1853 Strombeek-Bever
 Tél.: 02 880 88 90
 e-mail: info@aceg.be
 BE 0839.866.481

ACEG
 186
 Ainis Viaene

Plaats van de elektrische installatie
 Steppe - Dubois
 Ruisbroeksesteenweg 89
 1600 Sint-Pieters-Leeuw

Installateur
 Filectro B.V.
 Rue Brison 46
 1480 Tubize
 GSM: 0498 53 12 68
 e-mail: info@filectro.be
 BTW BE 0732.693.359

p. 6/9
Situatieplan
 3 x 230V ~ 50Hz

Erkend Organisme
ACEG vzw - Brussel HQ
Ringlaan 39
1853 Strombeek-Bever
Tel.: 02 880 88 90
e-mail: info@aceg.be
BE 0839.866.481

Plaats van de elektrische installatie
Steppe - Dubois
Ruisbroeksesteenweg 89
1600 Sint-Pieters-Leeuw

Installateur
Filectro B.V.
Rue Brison 46
1480 Tubize
GSM: 0498 53 12 68
e-mail: info@filectro.be
BTW BE 0732.693.359

p. 8/9
Situatieplan

3 x 230V ~ 50Hz

REIM	VERDEELBORD GARAGE		
A		AB	Oven
B	STP GARAGE + garagepoort	AC	Werkstopcontacten
C	Stopcontacten garage	AD	Frigo
D	Verwarming	AE	Stopcontacten aanrecht + verlichting
E	licht garage	BA	+1 Nachthal, slaapkamer, badkamer
F	Licht garage + licht en stopcontacten veranda	BB	+2 Zolder + slaapkamer
G	Stopcontacten garage + bureau	BC	+1 Slaapkamer, nachthal + badkamer
H			
I	+2 Stopcontact badkamer		
J	BOILER		
K	BANKAMER		
L	Stp Eetkamer, salon, badkamer + licht		
M	Verlichting salon		
N	Stopcontacten salon		
O	salon, inkomhal, bureau, voorgevel		
P	stopcontact salon		
Q	Kelder		
R	Verdeelbord + 1		
S	Verdeelbord keuken		
AA	Stopcontact toestellen achterwand		

Erkend Organisme
 ACEG vzw - Brussel HQ
 Ringlaan 39
 1853 Strombeek-Bever
 Tel: 02 880 88 90
 e-mail: info@aceg.be
 BE 0839.866.481



Plaats van de elektrische installatie
 Steppe - Dubois
 Ruisbroeksesteenweg 89
 1600 Sint-Pieters-Leeuw

Installateur
 Filectro B.V.
 Rue Brison 46
 1480 Tubize
 GSM: 0498 53 12 68
 e-mail: info@filectro.be
 BTW BE 0732.693.359